



# JORNAL REGIONAL GSB SP/ PIRITUBA

Juntos em um só 

Pindamonhangaba (Gerdau Aços Especiais + Summit) / Mogi das Cruzes / Pirituba - Segundo semestre 2022

## CONHEÇA O TIME DA ADMINISTRAÇÃO

**TIME ADM PINDA (GERDAU AÇOS ESPECIAIS + SUMMIT)**

**FLAVIO PEREIRA**  
CONSTRUÇÃO DE TIME DE ALTA PERFORMANCE  
DESENVOLVIMENTO DE PESSOAS

**MARCOS PAULO**  
• ÁREAS VERDES  
• BIODIVERSIDADE  
• MANUTENÇÃO PREDIAL/CIVIL GERDAU S/A  
• LIMPEZA ADMINISTRATIVA  
• VIAS DE CIRCULAÇÃO  
• SINALIZAÇÃO VERTICAL E HORIZONTAL

**LUMA**  
• TRANSPORTE FRETADO  
• TRANSPORTE LEVE  
• BENS EM PODER DE 3ª  
• COMUNICAÇÃO INTERNA  
• INTERAÇÃO

**JUNINHO**  
• RESP. SOCIAL  
• RELAÇÃO COM STAKEHOLDERS  
• DOCUMENTAÇÕES LEGAIS  
• PROJETO CONDOMÍNIOS  
• APOIO TÉCNICO PROCESSOS FACILITIES

**LETICIA**  
• ALIMENTAÇÃO  
• RESÍDUOS ORGÂNICOS  
• MULTIPLICADORA DE SEGURANÇA

**CLAUDIA**  
• RECEPÇÃO/VISITANTES  
• PROJETO ACESSIBILIDADE  
• MANUTENÇÃO PREDIAL/CIVIL SUMMIT E ADM  
• GASTOS E GESTÃO ANALÍTICA PROCESSOS ADM

**REGINALDO**  
• SEGURANÇA EMPRESARIAL  
• CFTV  
• ESTACIONAMENTO  
• APOIO TÉCNICO PROCESSOS SEC. EMPRESARIAL

**ELISÂNGELA**  
• PRONONCIAÇÃO EOP  
• BANCOOC  
• PROJETO COMUNICAÇÃO DIGITAL  
• IMPRESSORAS, RÁDIO, TELEFONIA MÓVEL  
• CAPTURA DE ANIMAIS  
• INTERAÇÃO

**FABIANA**  
• ARQUIVO CENTRAL  
• AVALIAÇÃO FÍSICA  
• REDEBORDO BRASTEMP  
• INTERAÇÃO  
• VESTIÁRIO CENTRAL  
• APOIO EM ATIVIDADES ADMINISTRATIVAS

**TIME ADM MOGI DAS CRUZES**

**FLAVIO PEREIRA**  
CONSTRUÇÃO DE TIME DE ALTA PERFORMANCE  
DESENVOLVIMENTO DE PESSOAS

**VALDINEI**  
• SEGURANÇA EMPRESARIAL  
• RISCOS CRÍTICOS VIAS INTERNAS  
• CONSERVAÇÃO, LIMPEZA, CIVIL/PREDIAL  
• ARQUIVO  
• BENS EM PODER DE TERCEIROS  
• PROJETO CONDOMÍNIO

**GABRIELLY**  
APOIO  
• BENS EM PODER DE TERCEIROS  
• REDUÇÃO DE CRISE  
• ARQUIVOS ALCS E COLABORADORES  
• PROCESSOS ESTRATÉGICOS DE COMUNICAÇÃO  
• TELEFONIA FIXA  
• IMPRESSORAS  
• INTERAÇÃO

**JUNINHO**  
• RESP. SOCIAL  
• RELAÇÃO COM STAKEHOLDERS  
• DOCUMENTAÇÕES LEGAIS  
• PROJETO CONDOMÍNIOS  
• APOIO TÉCNICO PROCESSOS FACILITIES

**TIEMI**  
• ALIMENTAÇÃO  
• TRANSPORTE / FRETADO  
• EVENTOS  
• RÁDIO DE COMUNICAÇÃO  
• GESTÃO DE PAGAMENTOS E CUSTOS  
• COMUNICAÇÃO INTERNA

**MARIA EDUARDA**  
APOIO  
• GESTÃO DE UBER  
• PROCESSO APRENDIZADO  
• INTERAÇÃO

**TIME ADM PIRITUBA**

**FLAVIO PEREIRA**  
CONSTRUÇÃO DE TIME DE ALTA PERFORMANCE  
DESENVOLVIMENTO DE PESSOAS

**MICHELE SUN**  
• SODEKO (ALIMENTAÇÃO)  
• URUBUPUNA (FRETADO)  
• VEILINK (RELÓGIO DE PONTO)  
• CONTROLE DOS ANIMAIS  
• RECURSOS ESCRITÓRIO FÁBRICA  
• GESTÃO OL TERCEIROS

**ISETE ALVES**  
• MANUTENÇÃO CIVIL E ÁREAS COMUNS  
• MANSERV (CONSERVAÇÃO E LIMPEZA)  
• GRABEX (SEGURANÇA PATRIMONIAL)  
• VEILINK (CONTROLE DE ACESSOS)  
• SOLUTION (CÂMERAS)  
• BANCOOC  
• CUSTOS ADM  
• RESPONSABILIDADE SOCIAL

**PAULO SÉRGIO**  
• GESTÃO DA SALA DE REUNIÕES  
• BRASTEMP (BEBEDOUROS E PURIFICADORES)  
• BIODIVERSIDADE (BIODIVERSIDADE E CONTROLE DE PRAGAS)  
• HTI (RÁDIO)  
• LOWCOST (IMPRESSORAS)  
• ECOMPLANTARE (JARDINAGEM)  
• COLEPÁV (COLETA SELETIVA E ORGÂNICA)  
• DEMANDAS ADM SPOT

"O talento vence jogos mas só o trabalho em equipe ganha campeonatos."  
Michael Jordan

Juntos em um só Coração!





## PASSAPORTE 2022 REGIONAL - SP DESENVOLVENDO AS CONTRATADAS

Passaporte 2022 foi um programa criado para disseminar a cultura e aprendizados para os fornecedores das unidades. Essa jornada fortaleceu a caminhada durante o ano e possibilitando assim todos estarem na mesma página. Além disso impulsionar para patamares melhores dia pós dia. Esse programa teve três pilares: Segurança, Excelência e Equipe, sendo realizado 9 encontros, com os temas: Compromisso de segurança, Inteligência emocional + motivação, Risk factor, Mapa de processo e padronização, Como encantar clientes/ Faça além do óbvio, Liderança 4.0, Trabalho em Equipe, Diversidade e inclusão/ Viés-inconsciente e Aprendizados. Abaixo dois depoimentos de pessoas que participaram do passaporte. Juntos somos mais fotes.



### DEPOIMENTOS

#### EMPRESA GRABER SEGURANÇA

"Me chamo José Marcio Alves Santana Junior, casado e tenho 01 filha de 04 meses, sou colaborador da empresa Graber Segurança, onde atua na liderança da Segurança Patrimonial, onde trabalho na empresa Gerdau a 16 anos.

O passaporte 2022 'Desenvolvimento Contratadas' foi um evento revolucionário onde aproximou mais as pessoas, conscientizando a respeito dos assuntos Segurança/ Excelência/ Equipe, agregando conhecimento sobre esses assuntos, havendo uma abertura no relacionamento entre as pessoas na troca de informações."

#### EMPRESA MANSERV

"Meu aprendizado foi muito grande com os nossos encontros.

Segurança, Excelência, Equipe, estas trilhas foram fundamentais pra nos ajudar a melhorar nossos relacionamentos com o cliente. Foi muito bom pra nos ajudar a encantar nossos clientes e dar um suporte legal às pessoas que tenham suas limitações e trabalharmos juntos pra entregar um trabalho com excelência e cada dia melhorar como pessoas e como profissionais.

Espero que tenha muito mais trilhas para nos ajudar a melhorar sempre, esta é a minha meta, gosto de desafios e de trabalho, então bora trilhar juntos." Nadir





## ÔNIBUS INTERNOS COM ACESSIBILIDADE PARA AS ÁREAS

Em 2022 foi implantado o ônibus com acessibilidade na usina de Pindamonhangaba internamente para atender o público de pessoas com deficiência, garantido segurança, qualidade e conforto no atendimento.

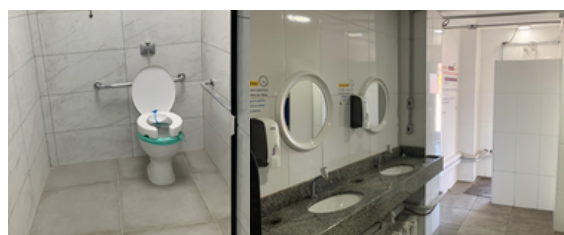

**ACESSIBILIDADE NOS BANHEIROS**

## ACESSIBILIDADE NOS BANHEIROS FEMININOS

Pensando em ambiente diverso e inclusivo, foram realizadas reformas, criação de ambientes e humanização de espaços com foco em trazer melhorias aos usuários, com destaque para os banheiros femininos e várias acessibilidades.

## PRIMEIRA CONTRATAÇÃO PCD EM FACILITEIS



“O processo de recrutamento e seleção que acarretou no ingresso da Elisângela foi desafiador, e tivemos uma grata surpresa.

Nos primeiros momentos de nossa jornada juntos, percebemos o quanto ela tem procurado ser uma versão melhor de si a cada dia, sempre aberta ao novo, empoderando-se nos processos num fit cultural surpreendente em todos os seus relacionamentos e conexões. Sentimento é de alegria em por estarmos fazendo o certo.

Seu olhar tem brilhado, emanando motivação e que nos têm acrescentado em aprendizado frente a muitas perspectivas diferentes que ela nos traz. Desejamos-lhe muito sucesso neste novo ciclo em todas as dimensões”.

**Flávio Santos - Faciliteis**

**EXTRAÍDO DO JORNAL DIVERSIDADE E INCLUSÃO PINDAMONHANGABA 2022**

**POSSO AJUDAR?**  
Acione o QR code abaixo e abra o chamado para solucionarmos o problema.  
(Vias de Circulação, manutenção civil e pinturas).

GERDAU ADMINISTRAÇÃO PINDAMONHANGABA



## PINDAMONHANGABA É RECONHECIDA NA COPA SSMA

A unidade de Pindamonhangaba foi reconhecida recebendo o título de destaque na Copa SSMA Melhores do Ano da Gerdau no evento Jornada 2023 GSB. Este reconhecimento é fruto de muito empenho, conexões, aprendizados, trabalho em equipe, Sinergia com várias áreas e parceiros(as).

## BOMBEIRO CIVIL POTENCIALIZANDO A PREVENÇÃO

Aconteceu em 2022 a implementação em conjunto com SSMA, do processo de melhoria no atendimento à emergência da unidade, contando com um bombeiro civil 24 horas por dia, potencializando a prevenção, com vários outros recursos de segurança correlatos.



## FOCO DA MTI SERVICE EM PINDAMONHANGABA

A MTI tem o foco em seguir com apoio para manter a segurança através dos serviços prestados dentro da unidade de Pindamonhangaba, tais como manutenções corretivas e preventivas nos sistemas de telecomunicações.

Hoje se mantêm 11 Repetidoras dentro da Usina, espalhadas em pontos estratégicos para não ocorrer falha de sinal.

Uma das melhorias realizadas neste ano de 2022, foi a reinstalação da Repetidora no setor da Laminação 2, que já se encontra em uso da área.

Foi realizada a Instalação do rádio base para comunicação exclusiva entre o setor Matéria-prima e a Patrimonial, e foi adquirido a compra de uma bicicleta para fácil deslocamento e agilidade nos atendimentos de O.S, e a contratação de mais um técnico para suporte nas demandas das manutenções, assim como manter o padrão na segurança da nossa unidade.

MTI SERVICE está sempre ao dispor em seus atendimentos com qualidade e segurança para todos.



### RISCOS CRÍTICOS EM VIAS INTERNAS

Durante o ano de 2022 evoluímos com inovação e sinergia junto com o time da Gerdau Grafeno com implantações de ações do Protocolo de Risco Crítico nas vias internas, fixação de barreiras físicas, portões e sinalizações verticais.

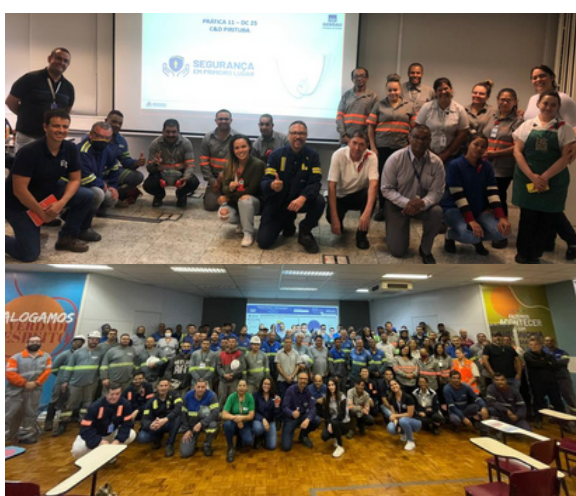

### LANÇAMENTO DO POWER BI NAS UNIDADES DE MOGI DAS CRUZES E PIRITUBA NO SISTEMA DE GESTÃO

Para encerrar o ano de 2022 aconteceu um encontro onde refletiu-se sobre todas as atividades realizadas durante este período e o lançamento do Power BI das empresas contratadas, e também as estratégias para que o desempenho em 2023 supere as expectativas, destacando a participação e dedicação de todo time.

### CELEBRAÇÃO DE 4 ANOS SEM ACIDENTE CPT NA UNIDADE DE MOGI DAS CRUZES

Festejar 4 anos sem Acidente CPT é um grande marco para usina de Mogi! Foi o trabalho conjunto, conversas, conscientizações e ações de segurança diárias que os trouxeram até esse marco.

O time de Administração que esteve acompanhando de perto a realização deste evento, disse com o coração cheio de alegria que este momento foi ímpar e sensacional. Foi possível ver o sorriso no rosto de cada colaborador e seus familiares naquele dia, foi realmente emocionante. Afinal, não há motivo maior de querer voltar bem todos os dias para casa, se não por eles.

E que venham os próximos anos!



## PESQUISA DE AVALIAÇÃO DO ATENDIMENTO DA RECEPÇÃO COM O POWER BI

Alinhado com o propósito "nos superamos todos os dias", foi lançada uma pesquisa de avaliação do atendimento da recepção, onde teve uma favorabilidade ultrapassando mais de 10 mil visitas no ano de 2022.

Buscando a melhoria contínua através do feedback dos visitantes. "Essa é a Gerdau que estamos construindo."

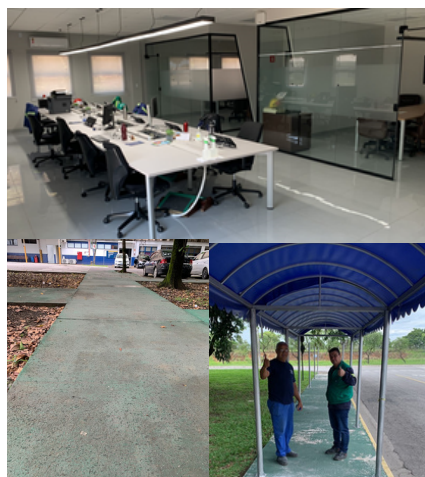

## MELHORIAS NAS ÁREAS DA USINA PELA PREDIAL

Em 2022 foram realizadas com a equipe interna de civil predial a reforma de diversos ambientes, toldos e calçadas, trazendo conforto aos colaboradores(as), além da redução de custos, permitindo assim, investir em várias outras melhorias.

## CUIDADO COM VIAS E PÁTIOS

Foram realizados 70% de recapeamento das vias internas e alguns pátios com foco em Segurança, custo e otimização de processo. Saindo de um modelo tradicional de "tapa buraco" para um modelo mais eficiente que é o recapeamento que renova a durabilidade do asfalto.





### REINAUGURAÇÃO DO RESTAURANTE DA LAMINAÇÃO EM PINDAMONHANGABA

Em Outubro de 2022 aconteceu a reinauguração de um dos restaurantes da Usina de Pindamonhangaba. A empresa GRSA Compass traz para todos um ambiente diferente, aconchegante e com segurança. Contando com diversas opções como (grill burger, speciale, dia a dia, natural e tradicional) e a paneria com algumas variedades. A ideia desse contrato é de praça de alimentação.

### REFORMA NA PORTARIA 2, UM AMBIENTE ACONCHEGANTE PARA TODOS

A portaria 2 na unidade de Mogi das Cruzes passou por uma reforma durante o ano de 2022, proporcionando ao local um ambiente acolhedor e aconchegante aos caminhoneiros, familiares e todas as pessoas que passam neste lugar.



### REFORMA EM OUTRAS ÁREAS NA UNIDADE MOGI

Outros locais da unidade em Mogi das Cruzes também passaram por reforma além da Portaria 2, com destaque para as áreas de visitantes e novos ambientes.

E por meio dessas melhorias e cuidado que a unidade vem realizando, todas as pessoas que passam por este local têm vivenciado experiências incríveis.



## OBRAS DURANTE O ANO EM PIRITUBA

Em 2022 ocorreram muitas obras em Pirituba de revitalizações, melhorias e também projetos de riscos críticos. As revitalizações foram: nova sala Adm Fábrica, sala Conservação e limpeza, salas Transportadora, sala Expedição, centro de capacitação e Grêmio.

As melhorias feitas: implantação de rádios modernos com ótimo custo benefício, implantação do mapa operacional e procedimentos operacionais via QR (Conservação e limpeza), melhorias na alimentação, substituição das portas danificadas dos sanitários feminino e masculino no prédio administrativo.

E, finalizando, os projetos de riscos críticos foram: pintura de delimitação de estoque de barra nos paliteiros da produção, construção de calçada até o centro de capacitação, construção de rampa no acesso da fábrica até o Almojarifado e prédio administrativo, construção de baldramis e vigas nos estacionamentos de caminhão para proteger muro e acesso de pedestres, delimitação de vaga da empilhadeira e plataforma, revitalização das pinturas das passagens de pedestres e veículos dentro da fábrica e construção de abrigo para armazenamento de cilindros P20 GLP próximo a área de resíduos.



**NOVA SALA  
ADM FÁBRICA**



**SALA CONSERVAÇÃO  
E LIMPEZA**



**SALA EXPEDIÇÃO**

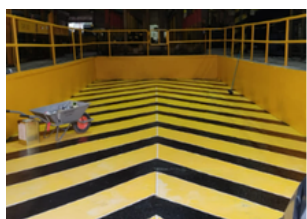

**REVITALIZAÇÃO DAS FAIXAS  
DE SEGURANÇA DENTRO DA  
FÁBRICA**



**RAMPA DE ACESSO À  
FÁBRICA**

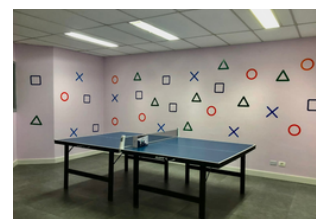

**GRÊMIO**

## ARQUIVO PIRITUBA - EFICÁCIA DE PROCESSOS

Em 2022 foi realizada a mudança de local do arquivo de Pirituba para Mogi das Cruzes, visando atender a necessidade de ampliação da produção de C&D Pirituba. Com Sinergia com a área de Contabilidade Legal, COE Administração e times das unidades envolvidas, missão cumprida com geração de valor para todos, independentemente da ON, belo exemplo de comportamento de atitude de dono.





## JÁ ADOTOU UM PET?

A segurança é um valor essencial, inclusive dos pets que aparecem na unidade de Pindamonhangaba. Com a pandemia, esse incidente só tem aumentado.

É necessário ajuda mútua para não alimentar os amiguinhos pets e expô-los a riscos desnecessários na usina.

No dia 17 de dezembro (sábado), foi resgatado o gatinho "Fuligem" que estava escondido dentro de um maquinário, ele recebeu este nome pois estava todo envolto de graxa e carepa.

Com o apoio de todos é possível mudar este cenário. Existem ações de capturas humanizadas e protocolos para os amiguinhos pets resgatados (captura, cuidado veterinário e adoção).

Existe também o apoio de um bombeiro civil nesta missão, porém, você é fundamental!

Fique de olho no quadro e vídeos informativos para adoção dos pets.

Faça sua boa ação, adote um pet. Juntos somos mais fortes.



## Você já cuidou de si e de alguém hoje?

Já abriu uma  
Atitude Segura?

Já abriu um  
PSIF?

Já abriu uma  
Recusa de Tarefa?

**A HORA É AGORA!**

Acione o QR Code abaixo e abra o chamado.



**JUNTOS RUMO AO ZERO ACIDENTE.**



# JORNAL DO VOLUNTARIADO

Pindamonhangaba/ Mogi das Cruzes/ Pirituba - Segundo semestre 2022



## PROGRAMA DE VOLUNTARIADO GERDAU

Segundo a Wikipédia, ser um voluntário é a oportunidade em construir um Mundo Melhor. Quer ser um voluntário?

## RESULTADOS GSB - SP EM 2022

**461 Voluntários**



**VOLUNTEERS**

**335 Ações Realizadas**



**90.000 Vidas Impactadas**



**Jogos de Voluntariado**

**4° Lugar Pindamonhangaba**  
**261 Voluntários Pinda**  
**17 Voluntários Mogi das Cruzes**



**RQT**

**45 Famílias**  
**11 Ações realizadas**  
**33 Beneficiados**



## EDUCAÇÃO EMPREENDEDORA



## EDUCAÇÃO EMPREENDEDORA E SEU IMPACTO NA COMUNIDADE

Por meio da metodologia do Programa Gerdau Transforma, foi possível alcançar a comunidade e a participação de muitas pessoas por ocorrer de forma gratuita e na modalidade presencial. O programa beneficiou cerca de 50 microempreendedores durante o ano com o plus de oportunidades em feiras empreendedoras, tais como Gerdau Day, Praça Monsenhor Marcondes, entre outros.

## MULHERES EMPREENDEDORAS CONSTRUINDO UM FUTURO MELHOR

Mulheres Empreendedoras foi um programa muito alinhado com a estratégia Social e de diversidade que tem como objetivo fomentar o empreendedorismo com foco na transformação de vida dessas 40 mulheres que participaram deste programa.



## PROFORTE CAPACITANDO A POPULAÇÃO DE PINDAMONHANGABA

Em 2022 foram capacitados mais de 500 munícipes de Pindamonhangaba em Empreendedorismo com o programa Proforte. Ele tem como objetivo principal empoderar pessoas para construir um futuro melhor através do empreendedorismo.



## HABITAÇÃO



## REFORMA QUE TRANSFORMA

O programa Reforma que Transforma é o maior projeto social da história da Gerdau. O conhecimento no setor de habitação junto à expertise de gestão, adquiridos ao longo dos seus 121 anos de existência, levaram a empresa a assumir o compromisso de ajudar a transformar os dilemas da sociedade brasileira. Na cidade de Pindamonhangaba, que foi contemplada com o RQT, no ano de 2022 já foram beneficiadas mais de 25 famílias com suas casas reformadas.

## RECICLAGEM

### CONSCIENTIZAÇÃO SOBRE RECICLAGEM COM "SACADA AMBIENTAL"

Em 2022 no segundo semestre dentro do projeto Vôlei Mania nasceu o "Sacada Ambiental" com o foco em educação ambiental, geração de renda e reciclagem em parceria com a Cooperativa Moreira César Recicla e Shopping Pátio Pinda.

No primeiro pilar aconteceram muitos encontros com os jovens do ensino funda-

mental e médio com atividades divertidas e diversificadas nos temas de reciclagem e educação ambiental.

No segundo pilar de geração de renda, todo resíduo reciclável gerado pelo shopping está sendo destinado para a cooperativa com o foco em aumento de renda das cooperadas.

Acreditamos que, através de educação ambiental e reciclagem, podemos construir um futuro melhor.



### PINDAMONHANGABA

#### JOGOS DO VOLUNTARIADO 2022

Os Jogos são uma competição de voluntariado em que os colaboradores GERDAU se engajam e se mobilizam para construir um futuro melhor! Juntos promovendo a transformação social por meio de ações voluntárias que fortalecem Organizações Sociais, Cooperativas e Escolas Públicas. No ranking nacional, a usina de Pindamonhangaba ficou em 4º lugar com a mobilização de mais de 261 voluntários.

Ranking da Unidade de Pinda ficou em 1º lugar - Eu Amo Sucata - Aciaria 2º lugar - Gerdau Day - Comitê de RSE e 3º lugar - Forjando um futuro melhor - Forjaria summit.

Reconhecemos em especial: Jose Geraldo - Líder do time Eu amo sucata;

Simone Padovani - Lider do time Gerdau Day e

Maria Eduarda - Forjando um futuro melhor - Summit



### PIRITUBA

#### RETORNO DO COMITÊ DE RSE EM PIRITUBA APÓS PANDEMIA

Em 2022 após o período de pandemia ocorreu o retorno do Comitê de Responsabilidade Social em Pirituba.

E as ações de destaque foram: Desdobrando Sorrisos, Mulheres Empreendedoras - JA Startups e Ação Teto.



### MOGI DAS CRUZES

#### COLABORADORES GERDAU - EMPODERAR PESSOAS

O Programa de Voluntariado da Gerdau é formado por colaboradores que empoderam pessoas que constroem um futuro. Tem forte efeito de mobilização, engajamento e contribuição para o desenvolvimento das comunidades onde está presente, apoiando projetos de empreendedorismo nas áreas de Educação, Habitação e Reciclagem, buscando despertar, canalizar e impulsionar a capacidade das pessoas comprometidas com a transformação social.

#fazerobemfazbem



!!!  
*Feliz 2023* !!!

RESPIRE FUNDO

*Sorria* 😊



*Agradeça*

***Voluntário(a)***

**BOAS ENERGIAS PARA NOSSAS AÇÕES E**

***Seja inspirador(a)***

**Receba o melhor que o mundo pode lhe oferecer**

*Afinal de contas*

**VOCÊ MERECE**

*Gratidão!*



"Com *Solidariedade* Transformamos cada dia em uma  
*Experiência Incrível* e influenciemos na  
*Construção* de um *Mundo Melhor.*"  
(Autor Time RSE)

*Toda hora é  
hora de  
encontrar a  
sua causa!*

**#fazerobemfazbem #voluntariadogerdau**

